

**Agenzia del Territorio
CATASTO FABBRICATI
Ufficio Provinciale di
Sassari**

Dichiarazione protocollo n. SS0142993 del 04/10/2013

Planimetria di u.i.u. in Comune di Olbia

Via La Spezia

civ. 68

Identificativi Catastali:

Sezione:

Foglio: 36

Particella: 2515

Subalterno: 179

Compilata da:

Rundine Antonio Diego

Iscritto all'albo:

Geometri

Prov. Sassari

N. 1544

Scheda n. 1

Scala 1:200

Via La Spezia

PIANO SECONDO
h. 2,70

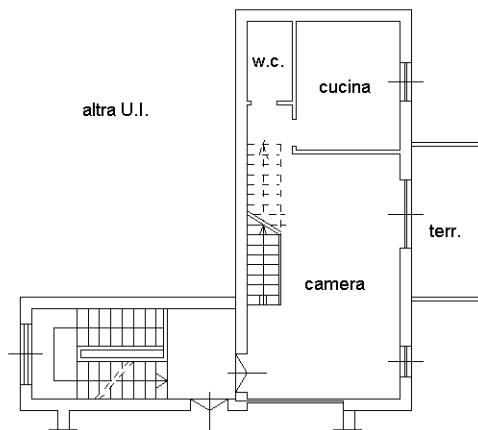

sub 180

PIANO TERZO
h. 2,70

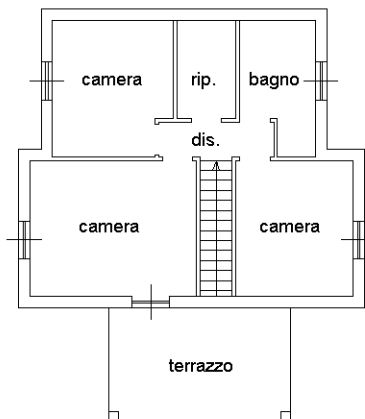

Nord



Ultima planimetria in atti

Catasto dei Fabbricati - Situazione al 28/11/2024 - Comune di OLBIA(G015) - < Foglio 36 - Particella 2515 - Subalterno 179 >
VIA LA SPEZIA n. 68 Edificio E Scala G Piano 2-3